

あなたの為だけにプログラム作ります。

WALES



1. 安心の渡航前コンサルテーション



- ・ 留学前の勉強方法
 - ・ 持ち物
 - ・ ピックアップ時
- など不安点の相談ができる。
その後、入学前まで聞きたいことはメッセージ等でいつでも！

IELTS™
English for International Opportunity

Opening
doors, creating
opportunities

IELTS / TOEFL / 海外就職準備コース
申し込み生徒の場合

申込前に、講師との直接面談が可能！

- ・ 生徒のレベル認識
- ・ 目標に合わせた授業構成
など生徒の入学への準備ができる

2-1. コンサルによるプログラムの概要調整

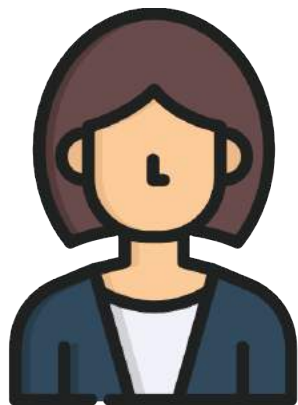

30代 転職希望 女性

海外就職コースを3ヶ月受講後、転職活動を予定

ヘッドティーチャーと
スカイプインタビューを5～10分ほど

ビジネスボキャブラリー、ディスカッション等入ることで、
ある程度の英語力が必要となる為。

レベルが足りず、授業進行が困難になる可能性あり。
「先にESL 2ヶ月、その後、海外就職コース1～2ヶ月考えて
はいかがですか？」という、**“ムダのない留学”**の実現が可能。



WALES

2-2. コンサルによる細かい科目調整

IELTSプログラムだけど、
ビジネスライティングも勉強したい...
- 40代 メーカー勤務 男性

ESLでスピーキングを増やして、たくさんアウトプットしたい...
- 30代 転職希望 女性

| | |
|---------------|--------------------------------------|
| 7:45 - 8:30 | 朝食 |
| 9:00 - 9:50 | IELTS Writing (1:1) |
| 10:00 - 10:50 | IELTS Listening (1:1) |
| 11:00 - 11:50 | IELTS Speaking (1:1) |
| 11:50 - 12:30 | 昼食 |
| 13:00 - 13:50 | Pronunciation (グループ) |
| 14:00 - 14:50 | IELTS Reading (1:1) |
| 15:00 - 15:50 | 休憩 |
| 16:00 - 16:50 | Grammar (グループ) |
| 17:00 - 17:50 | Voca → Business Writing (1:1) |
| 17:50 - 18:30 | 夕食 |

| | |
|---------------|-------------------------------------|
| 7:45 - 8:30 | 朝食 |
| 9:00 - 9:50 | Writing (1:1) |
| 10:00 - 10:50 | Listening (グループ) |
| 11:00 - 11:50 | Speaking (1:1) |
| 11:50 - 12:30 | 昼食 |
| 13:00 - 13:50 | Discussion (グループ) |
| 14:00 - 14:50 | Reading → Phrasal verb (1:1) |
| 15:00 - 15:50 | Grammar (1:1) |
| 16:00 - 16:50 | Vocabulary → Pattern (1:1) |
| 17:00 - 17:50 | American Accent Training (1:1) |
| 17:50 - 18:30 | 夕食 |

3.入学後に、より明確な擦り合わせ

生徒の目標に合った最適なプログラム



- 「クラスでこんな感じの内容勉強したいな...」
- 「どんな勉強法が一番効果的なんだろう...」
- 「発音ってかなり重要なんだ！」



- 生徒に合った授業内容の提案
- マネジメント側との調整
- 学習方法のアドバイス



- 生徒のレベルを基に考察
- マネジメントから各講師への情報伝達
- 授業科目の変更